

Warszawa, 20-05-2019 r.

Pismo nr 223/2019

[signature]
03.06.2019

Urząd Miejski w Tłuszczu
ul. Warszawska 10
05-240 Tłuszcz

Dotyczy: budowa linii 400 kV Ostrołęka – Stanisławów oraz rozbudowa stacji 400 kV Stanisławów i stacji 400/220/110 kV Ostrołęka (etap II)

Szanowni Państwo,

w związku z przygotowywaniem raportu o oddziaływaniu przedsięwzięcia na środowisko w ramach realizacji ww. projektu zwracamy się z prośbą o przekazanie informacji dotyczących obowiązujących miejscowych planów zagospodarowania przestrzennego (dalej: MPZP) w pasie 500 m od analizowanego odcinka położonego na terenie Państwa Gminy, przedstawionego na załączniku graficznym. Jeśli dla tego terenu istnieją obowiązujące MPZP to prosimy o ich udostępnienie w formie elektronicznej lub papierowej.

Równocześnie, zgodnie z art. 115 Ustawy z dnia 27 kwietnia 2001 r. Prawo ochrony środowiska (t.j. Dz.U. 2018 poz. 799) w przypadku braku obowiązujących MPZP dla terenów faktycznie zagospodarowanych w tym pasie, zwracamy się z prośbą o dokonanie kwalifikacji terenów chronionych ze względu na hałas wraz z określeniem granic tych terenów. Zgodnie z ww. artykułem, w przypadku braku miejscowego planu zagospodarowania przestrzennego oceny, czy teren należy do rodzajów terenów, o których mowa w art. 113 ust. 2 pkt.1 ww. ustawy, dokonuje właściwy organ na podstawie faktycznego zagospodarowania i wykorzystywania tego terenu oraz terenów sąsiednich. Kategorie terenów chronionych ze względu na hałas określa Rozporządzenie Ministra Środowiska z dnia 14 czerwca 2007 r. w sprawie dopuszczalnych poziomów hałasu w środowisku (t.j. Dz. U. z 2014 r., poz. 112):

Lp.	Rodzaj terenu	Dopuszczalny poziom hałasu w [dB]	
		Linie elektroenergetyczne	
		L _{Aeq D} przedział czasu odniesienia równy 16 godzinom	L _{Aeq N} przedział czasu odniesienia równy 8 godzinom
1	a) Strefa ochronna „A” uzdrowiska b) Tereny szpitali, domów opieki społecznej c) Tereny zabudowy związanej ze stałym	45	40

Lp.	Rodzaj terenu	Dopuszczalny poziom hałasu w [dB]	
		Linie elektroenergetyczne	
		L _{Aeq D} przedział czasu odniesienia równy 16 godzinom	L _{Aeq N} przedział czasu odniesienia równy 8 godzinom
	lub czasowym pobytem dzieci i młodzieży ¹⁾		
2	a) Tereny zabudowy mieszkaniowej jedno- i wielorodzinnej oraz zabudowy zagrodowej b) Tereny rekreacyjno-wypoczynkowe c) Tereny mieszkaniowo-usługowe d) Tereny w strefie śródmiejskiej miast powyżej 100 tys. mieszkańców ²⁾	50	45

Ze względu na wiążące nas terminy wykonania opracowania bardzo prosimy o możliwie najszybsze przesłanie informacji. W przypadku dodatkowych pytań lub uzyskania informacji uprzejmie prosimy o kontakt e-mailowy bądź telefoniczny.

Z poważaniem,

Agnieszka Kordecka

Załącznik:

1. Mapa z przebiegiem inwestycji

Sprawę prowadzi:

Agnieszka Kordecka

Tel. 784 696 333

agnieszka.kordecka@fppenviro.pl

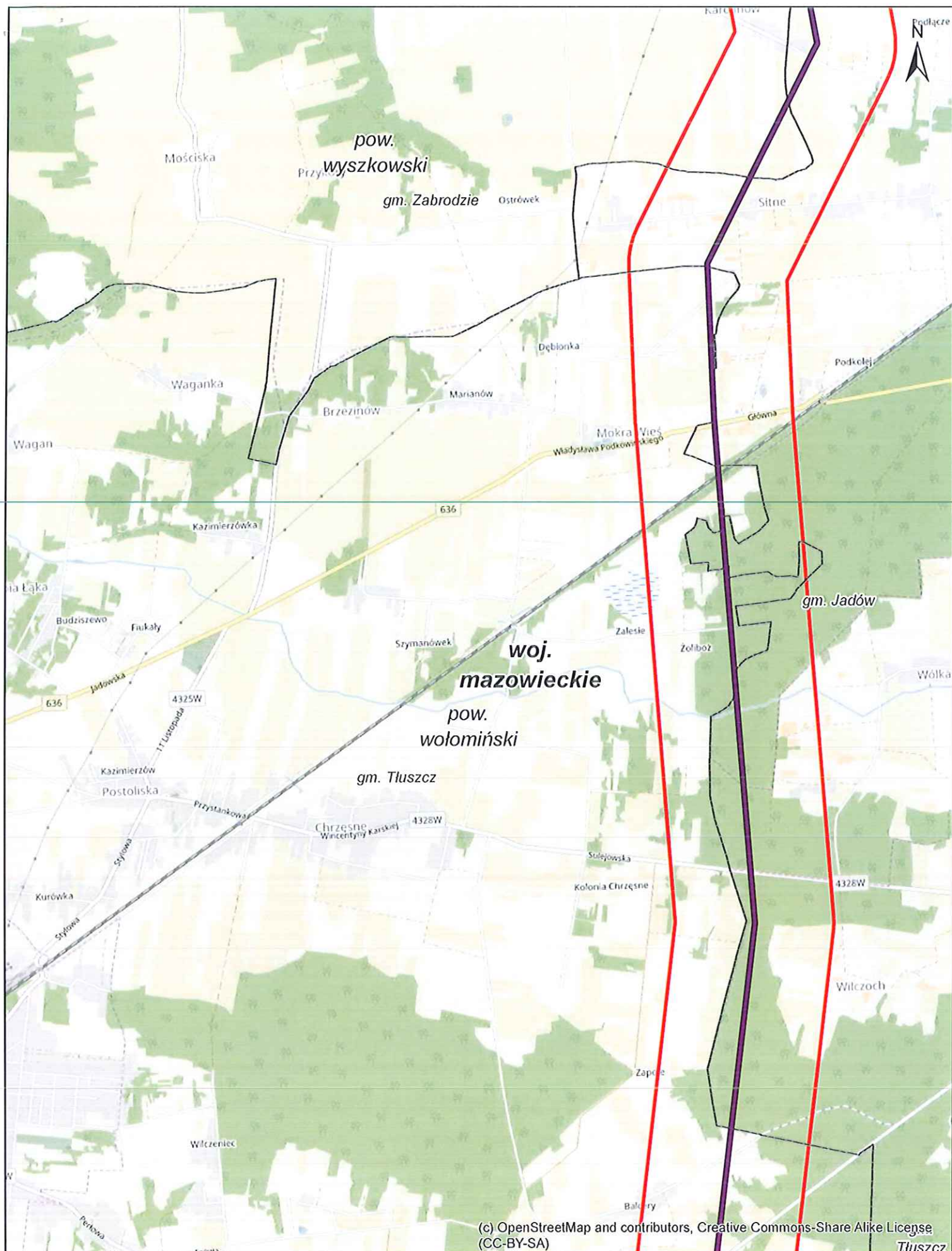

(c) OpenStreetMap and contributors, Creative Commons-Share Alike License (CC-BY-SA)

Legenda

- przebieg inwestycji
- Bufor 500m
- gminy
- powiaty

Tytuł projektu

BUDOWA LINII 400 KV OSTROŁĘKA – STANISŁAWÓW ORAZ ROZBUDOWA STACJI 400 KV STANISŁAWÓW I STACJI 400/220/110 KV OSTROŁĘKA (ETAP II)



FPP Enviro Sp. z o. o.
ul. Krucza 16/22, 00-526 Warszawa
tel. +48 22 623 03 03, fax. +48 22 398 72 76
e-mail: fpp@fppenviro.pl

Nr ark. 16/22

0 250 500 1000 m

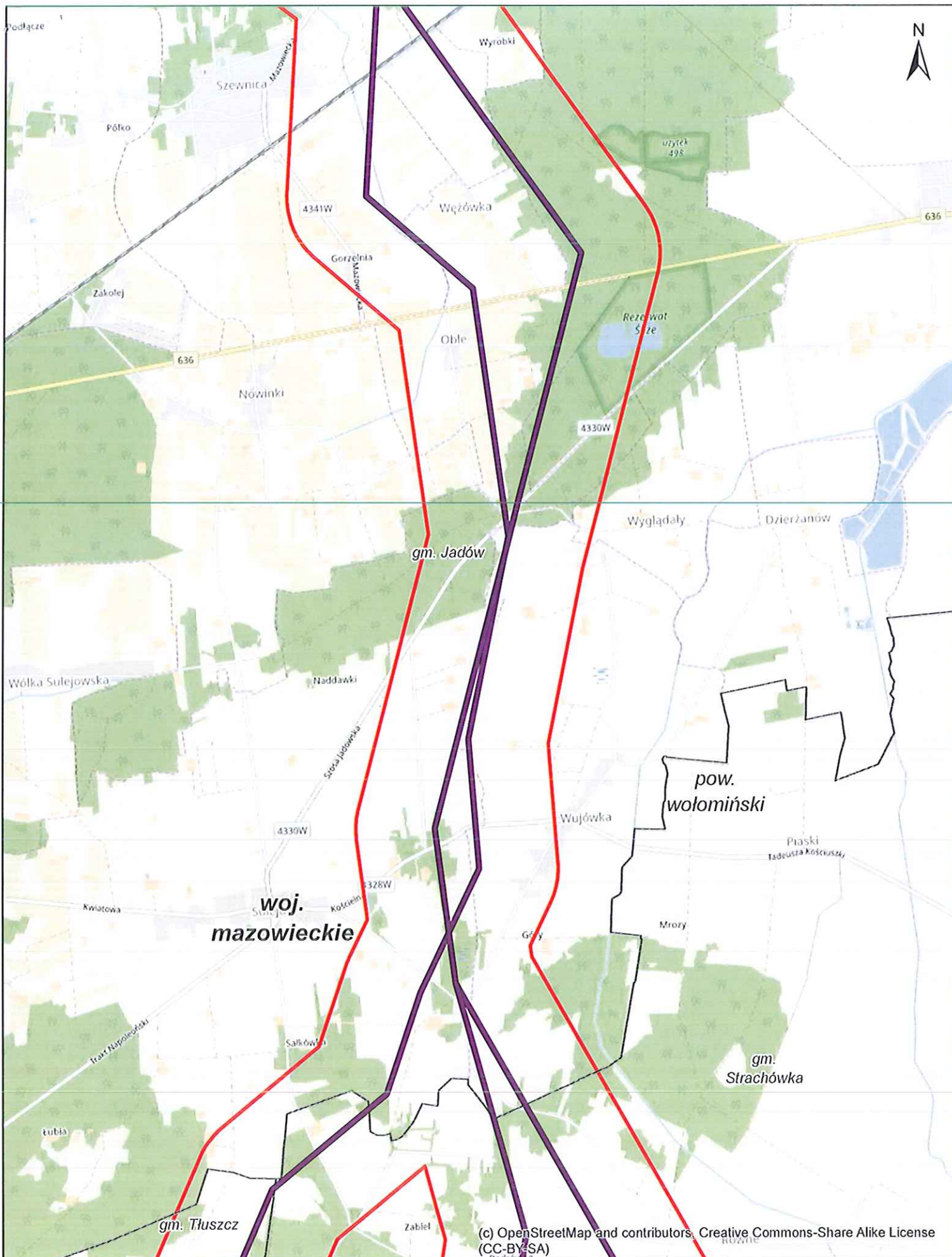

Legenda

- przebieg inwestycji
- Bufor 500m
- gminy
- powiaty

Tytuł projektu

BUDOWA LINII 400 KV OSTROŁĘKA – STANISŁAWÓW ORAZ ROZBUDOWA STACJI 400 KV STANISŁAWÓW I STACJI 400/220/110 KV OSTROŁĘKA (ETAP II)



FPP Enviro Sp. z o. o.
ul. Krucza 16/22, 00-526 Warszawa
tel. +48 22 623 03 03, fax. +48 22 398 72 76
e-mail: fpp@fppenviro.pl



Nr ark. 17/22

0 250 500 1 000 m

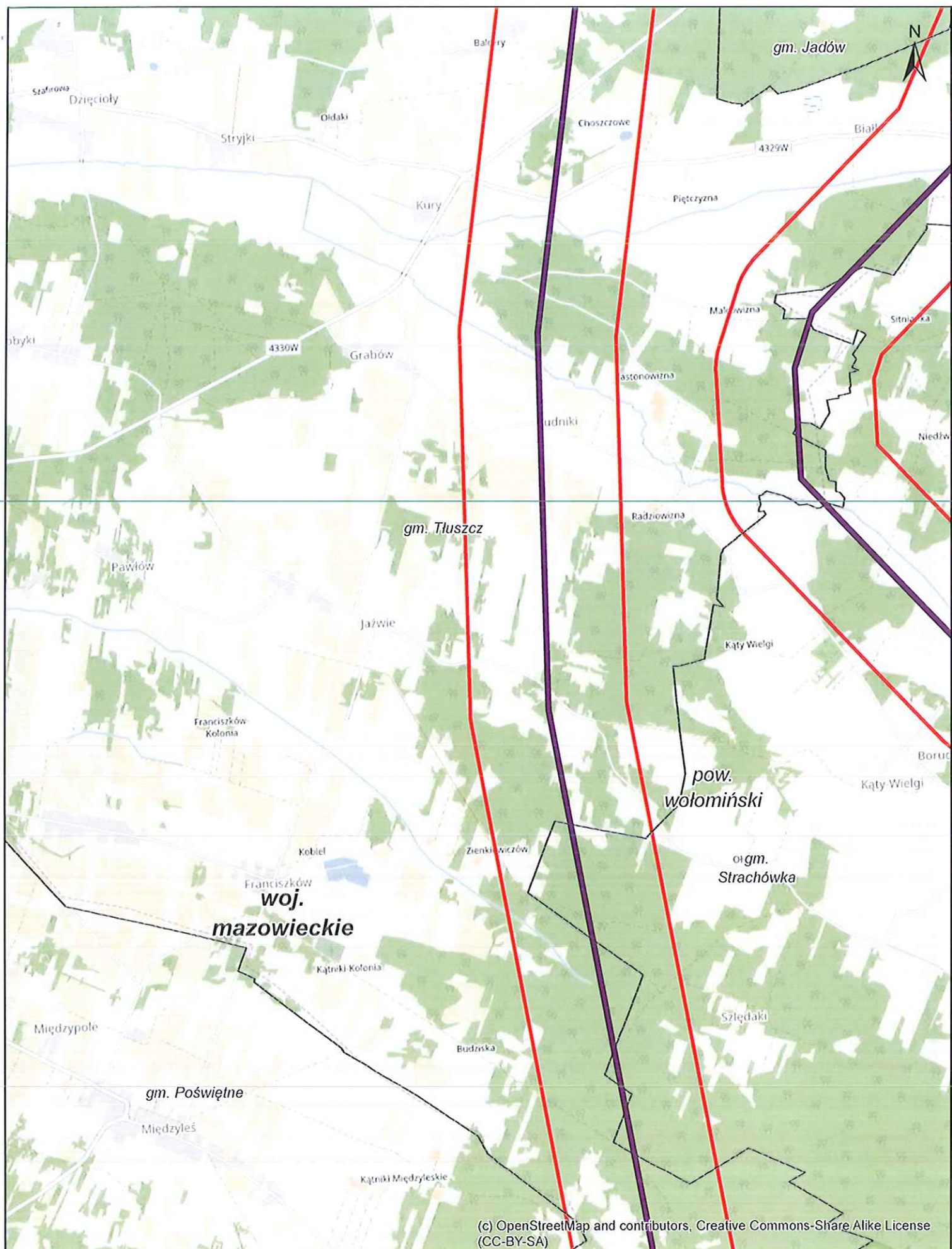
(c) OpenStreetMap and contributors, Creative Commons-Share Alike License (CC-BY-SA)



Legenda

- przebieg inwestycji  gminy
 Bufor 500m  powiaty

Tytuł projektu

**BUDOWA LINII 400 KV OSTOŁĘKA – STANISŁAWÓW ORAZ ROZBUDOWA STACJI
400 KV STANISŁAWÓW I STACJI 400/220/110 KV OSTOŁĘKA (ETAP II)**



FPP Enviro Sp. z o. o.
ul. Krucza 16/22, 00-526 Warszawa
tel. +48 22 623 03 03, fax. +48 22 398 72 76
e-mail: fpp@fppenviro.pl

Nr ark. 18/22



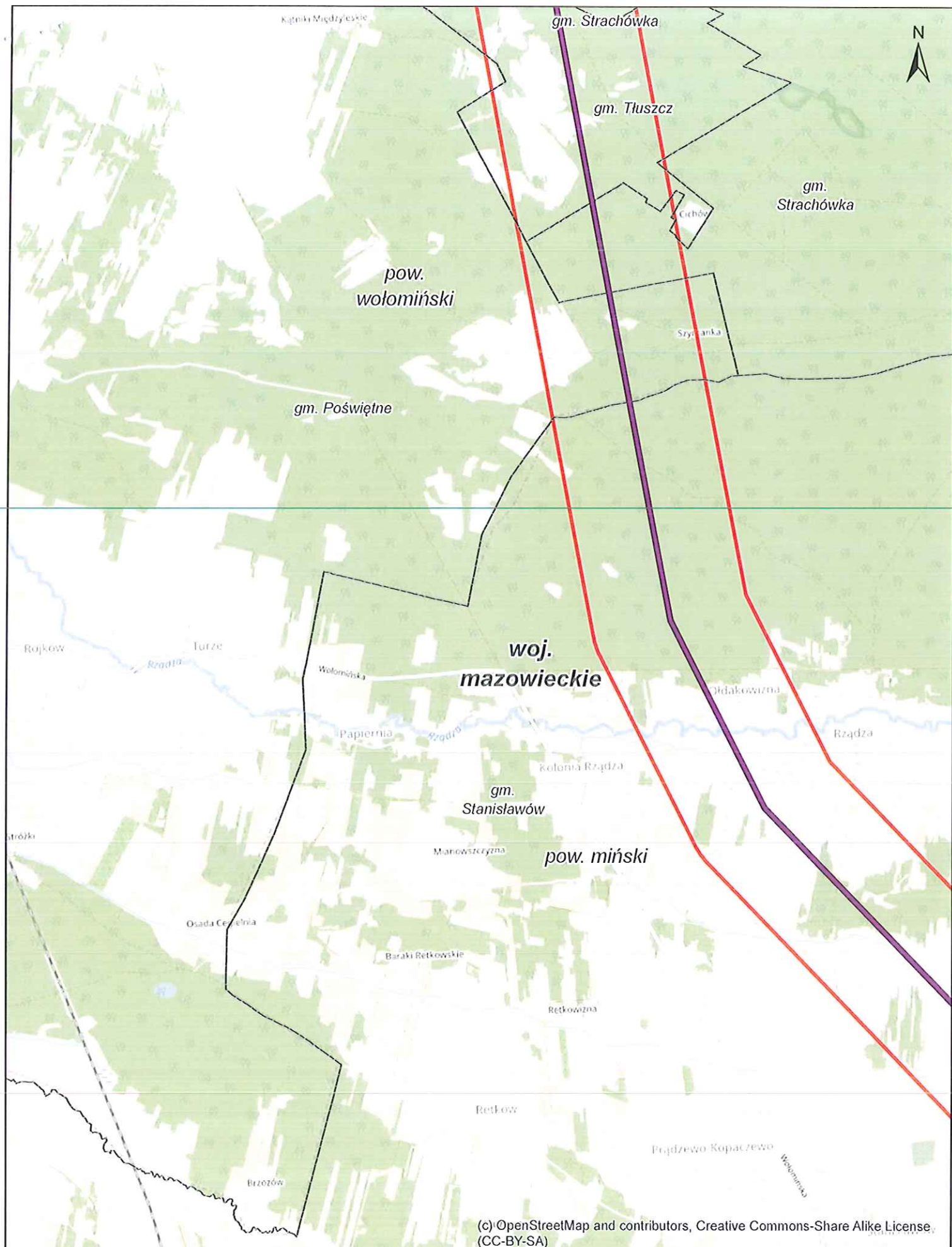

(c) OpenStreetMap and contributors, Creative Commons-Share Alike License, (CC-BY-SA)

Legenda

- przebieg inwestycji
- Bufor 500m
- gminy
- powiaty

Tytuł projektu

BUDOWA LINII 400 KV OSTOŁĘKA – STANISŁAWÓW ORAZ ROZBUDOWA STACJI 400 KV STANISŁAWÓW I STACJI 400/220/110 KV OSTOŁĘKA (ETAP II)



FPP Enviro Sp. z o. o.
ul. Krucza 16/22, 00-526 Warszawa
tel. +48 22 623 03 03, fax. +48 22 398 72 76
e-mail: fpp@fppenviro.pl

Nr ark. 20/22

0 250 500 1 000 m